GLORIA

AELF
Léon GUILLOU

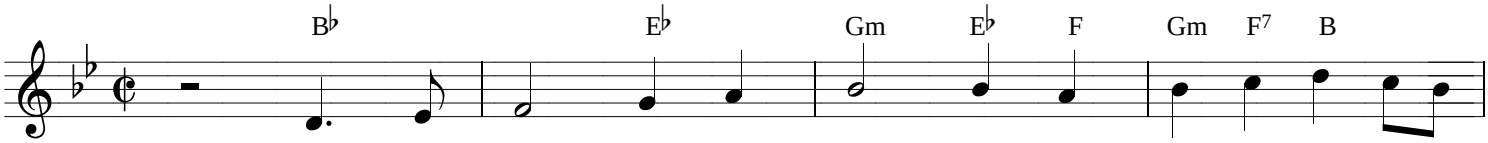

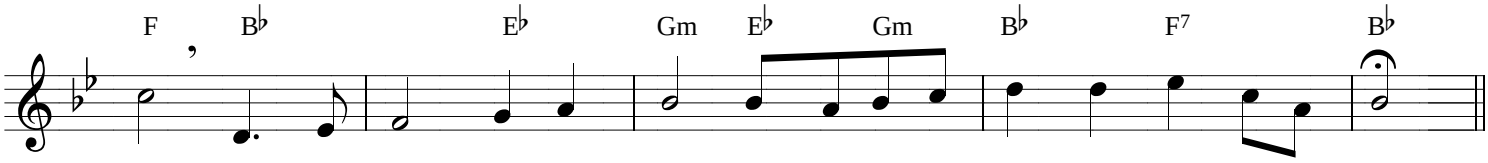

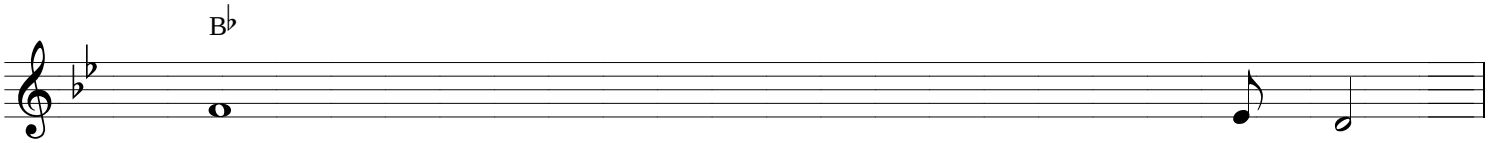

1. Et paix sur la terre aux hommes qu'il aime.
2. Seigneur, Fils unique J. XT., Seigneur Dieu, Agneau de Dieu, le Fils du Père;
3. Car toi seul es saint,

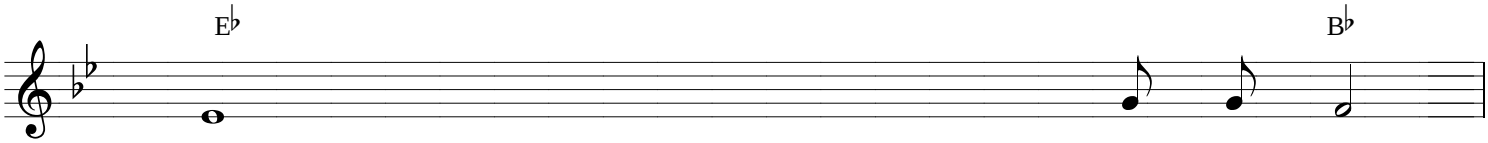

1. Nous te louons, nous te bénissons, nous t'a- do- rons,
2. Toi qui enlèves le péché du monde, prends pi- tié de nous;
3. Toi seul es Sei- gneur,

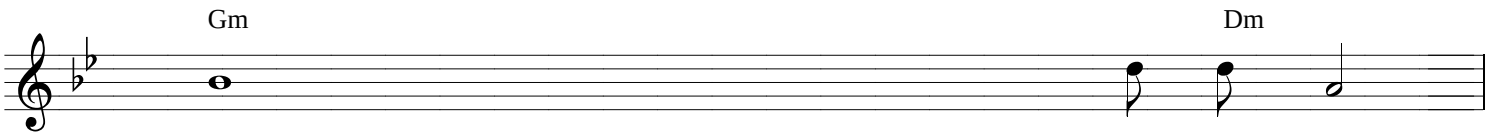

1. Nous te glorifions, nous te rendons grâce pour ton im- men- se gloire,
2. Toi qui enlèves le péché du monde, reçois no- tre pri- ère;
3. Toi seul es le Très- Haut: Jésus-Christ, avec le Saint- Es- prit

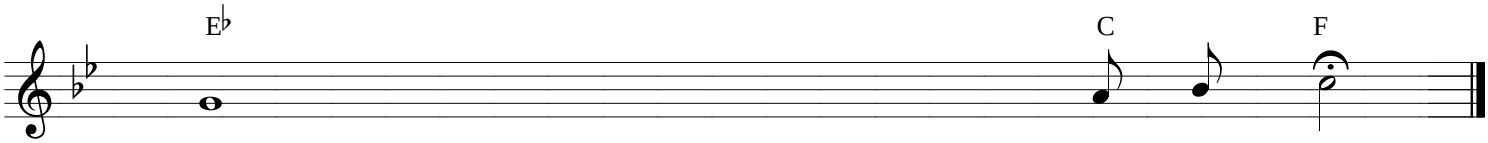

1. Seigneur Dieu, roi du ciel, Dieu le Père tout- puis- sant.
2. Toi qui es assis à la droite du Père, prends pi- tié de nous.
3. Dans la gloire de Dieu le Père A- - men!